CGB News

Club Gimnasia Burgos

AÑO 2018

JULIO

EL CGB EN LA SCALABISCUP TRAMPOLÍN

Del 12 al 14 de julio 2018. Santarém Portugal

Finaliza la ScalabisCup 2018 celebrada en Santarem, Portugal del 11 al 14 de julio, donde ha habido mas de 500 saltadores de diferentes paises del mundo: Portugal, España, Rusia, Finlandia, Irlanda, Namibia, entre otros.

Hasta alli se desplazó Monica Antolin con 4 de sus gimnasta: Alejandro Martínez, Paula Vázquez, Andrea Martínez y Hector Sánchez, junto con la juez internacional Inmaculada Camarero.

Los gimnastas burgaleses realizaron una buena competición en preliminares el jueves y viernes, dándoles paso a 6 finales que disputaron el domingo para luchar por un puesto en el medallero.

Alejandro Martínez que volvía a competir en categoria open, esta vez a nivel internacional, en trampolin realizó una excelente primera rutina con récord personal en este ejercicio con 50,7 puntos, siendo el segundo mejor ejercicio de la competición. En la segunda rutina no completo su ejercicio y no pudo acceder a la final.

Por otro lado en doble-minitramp si realizó una gran competición y se quedó a un paso del podium, obteniendo la cuarta posición.

Andrea Martínez en sub17 cuajo una brillante actuación tanto en trampolín como en doble-minitramp, afianzando su gran progresión durante estos meses y obteniendo 2 medallas de bronce, quitándose el sabor agridulce del campeonato de España.

Paula Vázquez realizó una buena competición en las dos modalidades, estuvo en las dos finales consiguiendo la medalla de plata en doble-minitramp y um cuarto puesto en la modalidad de trampolín. Esta gimnastas de 17 años compitió en la categoría sub20.

Por último, el más joven de la expedición Héctor Sanchez que falló en su competición de trampolín, cerró el campeonato con una gran actuación en dobleminitramp, donde realizó pases nuevos de máxima dificultad quedándose en cuarta posición a 5 décimas del bronce.

El CGB en el Trampoline Summer Workouts

Del 15 al 19 de julio 2018. Santarém. Portugal

Nuestros cuatro gimnastas participantes en la ScalabisCup, Alejandro, Héctor, Paula y Andrea, junto con su entrenadora Mónica, aprovecharon su estancia en tierras lusas para tomar parte en el Summer Workouts, un campus internacional de trampolín.

Paula Ortega en el primer nivel de entrenador de trampolín

Julio y agosto de 2018. Pontevedra

Paula Ortega, gimnasta del CGB, se encuentra en Pontevedra realizando el primer nivel de entrenador de trampolín. Aprende mucho y ¡MUCHA SUERTE!

Balnea
Centro Unisex Estético-Sanitario y de Masajes

Alejandro Martínez en el control de trampolín de la RFEG

27 de julio de 2018. Sant Cougat. Barcelona

Tras la competición de la Scalabiscup y unos días de entrenamiento en Santarém, nuestro gimnasta de trampolín Alejandro Martinez Martin, ya se encuentra en Sant Cugat, (debido a que nuestras instalaciones en Burgos se encuentran cerradas), preparando este último control y buscando mejorar su marca, para tener un hueco en el equipo nacional absoluto que nos representará en el Campeonato del mundo de trampolín, que se celebrará en San Petersburgo.

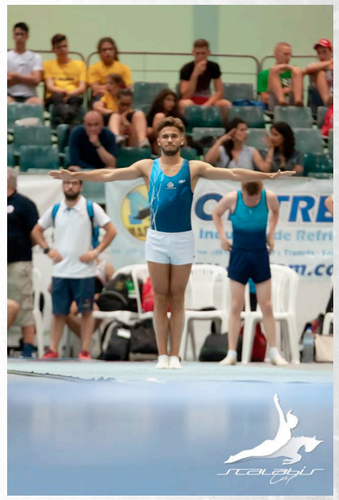

RECUERDA, SIGUE LAS ÚLTIMAS NOVEDADES DEL CGB EN:

Club Gimnasia Burgos

@clubgimnasiaburgos

@clubgimnasiaburgos

www.clubgimnasiaburgos.com